

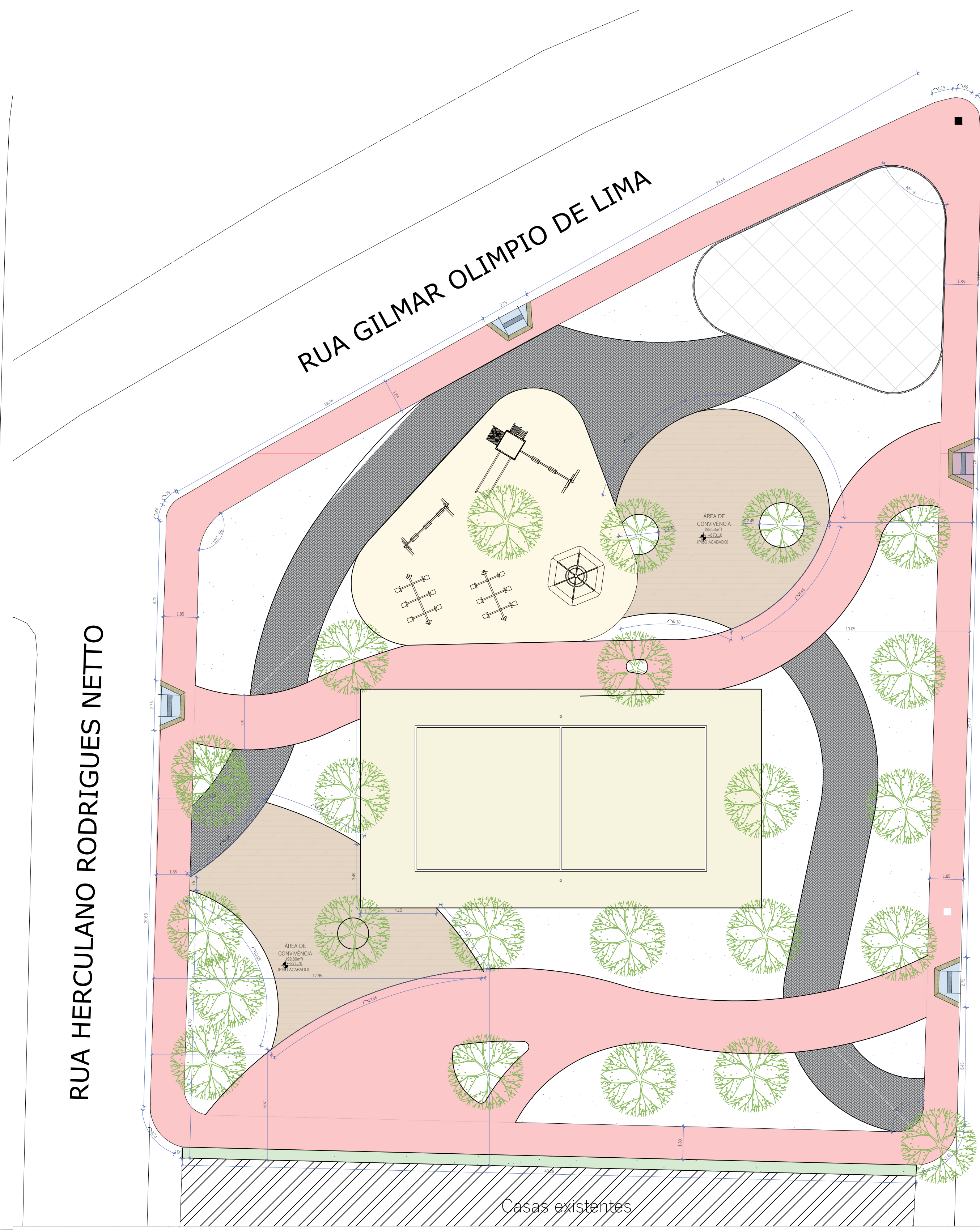

PLANTA BAIXA - TÉCNICA (AMARRAÇÃO DE PISO EM INTERTRAVADO CINZA E ACADEMIA)



PLANTA BAIXA - TÉCNICA (AMARRAÇÃO DE PISO EM PORCELANATO AMADEIRADO)

- OBSERVAÇÕES:
- SE POSSÍVEL, FAZER MARCAÇÕES DE CANTEIROS E PAGINAÇÃO COM PROFISSÃO DE TOPOGRAFIA.
- VEGETAÇÃO ESPANHOLADA QUE NÃO ESTEJA EM PLANTAMENTO TOPOGRÁFICO, DEVERÁ SER RETIRADA.
- MEIO FIO EXTERNO SERÁ TROCADOR POR UM NOVO, NÃO HAVERÁ MEIO-FIO INTERNO. TRAVAMENTO DE INTERTRAVADO SERÁ REALIZADO PELA PRÓPRIA PEÇA NA POSIÇÃO HORIZONTAL.
- ALAMBRAÇÃO COM PEÇA DE MONTANTE EM TUBO 2", TRAVESSAS E ESCORAS 1 1/2" COM ARAME GALVANIZADO, 10 KG 12BG.
- MAIUS QUADRADA SEM.
- CINTA DE AMARRAÇÃO E ALVENARIA DE EMBAUSAMENTO DA ACADIA E QUADRA DE AREIA. SERÁ EMASSADA E PINTADA.
- ÁRVORES LOCADAS EM PLANTAS, SÃO EXISTENTES, VERIFICAR COM SECRETARIA DE MEIO-AMBIENTE SE ESTÃO EM BOM ESTADO, COLIGAR E TROCAR POR NOVAS LOCAÇÕES, SE NECESSÁRIO.
- QUALQUER DÚVIDA ENTRAR EM CONTATO COM ARQUITETO RESPONSÁVEL, PELO PROJETO.

EMISSÃO INICIAL		MARIAH	SOLICITANTE	11/12/2025		R00	
DESCRIÇÃO		EXECUTADO	SOLICITANTE	DATA		REVISÃO	

				<p align="center">PREFEITURA DE GARANHUNS SECRETARIA DE PLANEJAMENTO</p> <p align="center">PROJETO ARQUITETÔNICO PRAÇA CIDADE DAS FLORES</p> <p align="center">R. GILMAR OLIMPIO DE LIMA, SEVERIANO FILHO - LOTEAMENTO CIDADE DAS FLORES, GARANHUNS - PE</p>			
ART		Contrato	Processo	Area			
16176041				2.116.23			
Disciplina				Nome			
PRAÇA CIDADE DAS FLORES				AP-ARQ-2025.09.001-R002			
Administrativo				Escala		Folha	
CIDADE DAS FLORES				Como Indicado		03/07	
PLANTA BAIXA TÉCNICA				Etapas		Data	
PARTE 03 E 04				EXECUTIVO		11/12/2025	
Desenhado por			Resp. Técnico				
<p align="center">SIVALDO RODRIGUES ALBINO PREFEITO</p>			<p align="center">RESPONSÁVEL TÉCNICO MARIAH DO AMARAL CALOESTE CAUIPE: A187624-4</p>				